

MUSICATTRAVERSO

SINFONICA 25

ORCHESTRA FILARMONICA MARCHIGIANA

FABRIANO

TEATRO GENTILE

**SABATO
4 GENNAIO**
ORE 21.00



**SABATO
11 GENNAIO**
ORE 21.00



**SABATO
1 FEBBRAIO**
ORE 17.00



**DOMENICA
2 MARZO**
ORE 17.00



**SABATO
15 MARZO**
ORE 21.00



**SABATO
5 APRILE**
ORE 21.00

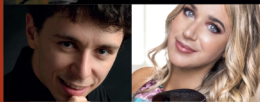

**VENERDÌ
9 MAGGIO**
ORE 21.00



CONCERTO PER IL NUOVO ANNO

Musiche di **JOHANN STRAUSS JR** (nel bicentenario della nascita)
GIUSEPPE VERDI, **GIACOMO PUCCINI**, **GIOACCHINO ROSSINI**
Soprano **HANYING TSO-PETANAJ** Direttore **STEFANO ROMANI**

PIANORCHESTRA

Anteprima Concerto di Apertura Sere Musicali Milano
WOLFGANG AMADEUS MOZART Ouverture da *Le Nozze di Figaro* |
Concerto per pianoforte K. 488
FRANZ LISZT "Wanderer-Fantasia" S 366 - da Schubert
Pianoforte **EMILIO AVERSANO** Direttore **DAVID CRESCENZI**

NATURA IN MUSICA FAMILY CONCERT (fuori abbonamento)

Musiche di **BEETHOVEN**, **VIVALDI**, **DEBUSSY**
Direttore **JACOPO RIVANI**

BRAHMS-MOZART

JOHANNES BRAHMS Concerto per violino Op. 77
WOLFGANG AMADEUS MOZART Sinfonia "Jupiter"
Violino **YUME ZAMPONI** (Primo Premio Concorso Postacchini 2024)
Direttore **MAURIZIO COLASANTI**

BRAHMS E BOCCADORO

CARLO BOCCADORO *Serenata* - Opera su commissione FORM (prima esecuzione assoluta) | Concerto per clarinetto e orchestra
JOHANNES BRAHMS *Serenata n. 2* Op. 16
Clarinetto **FABRIZIO MELONI** (clarinetto solista del Teatro alla Scala)
Direttore **CARLO BOCCADORO**

ANNA TIFU SUONA BEETHOVEN

LUDWIG VAN BEETHOVEN Concerto per violino Op. 61 |
Sinfonia n.2 Op. 36
Violino **ANNA TIFU** Direttore **DAVIDE TROLTON**

LA FORM E MAYER, SOLISTA DEI BERLINER: IDILLIO ED EROISMO

WOLFGANG AMADEUS MOZART Overture da *Così fan tutte* | Concerto per oboe K. 293 - Ricostituzione Odematt, prima esecuzione italiana
LUDWIG VAN BEETHOVEN Sinfonia "Eroica"
Oboe solista e direttore **ALBRECHT MAYER** (Oboe solista dei Berliner Philharmoniker)

FORM

La colonna sonora
delle Marche

ABBONAMENTI

ABBONAMENTO ORDINARIO per 6 concerti € 85,00
ABBONAMENTO RIDOTTO per 6 concerti € 65,00
ABBONAMENTO SCUOLE (Studenti) per 6 concerti € 20,00

BIGLIETTI

BIGLIETTO ORDINARIO € 20,00
BIGLIETTO RIDOTTO € 15,00
BIGLIETTO SCUOLE (Studenti) € 5,00
BIGLIETTO UNICO per il Family Concert fuori abbonamento del 1/2/2025 € 5,00

RIDUZIONI

Teatro CAI CARIFERMO VIVA SERVIZI Abbonati alla stagione di prosa AMAT - Giovani fino a 25 anni (non studenti) - Anziani sopra i 65 anni - Iscritti scuole di teatro e danza, cori, bande e scuole di musica delle città - Iscritti all'Università Popolare e della Terza età - Soci Penale - Soci Circolo "Città Gentile", AICI e DLF.

ABBONAMENTI E BIGLIETTI IN VENDITA PRESSO IL
Battaglione del Teatro Gentile 07323 3041
Numeri abbonamenti: 23, 23, 24 novembre 2024 ore 16-19

BIGLIETTI PER I TUTTI I CONCERTI

- da 2 giorni precedenti il concerto ore 16-19
- il giorno del concerto teatrale ore 19-21 domenica di spettacolo dalle ore 16

PREVENDITA

INFO E PRENOTAZIONI AMAT: biglietteria dal circuito 071 2072429

VENDITA ONLINE WWW.VATICKET.COM* (web, call center, punti vendita autorizzati, mobile)
*ingombro libro con carta di credito e con una maggiorazione del costo del biglietto intero del 12% (a favore del gestore del servizio)

INFO

UFFICIO CULTURA COMUNE DI FABRIANO Tel. 0732 709 223
Lunedì-venerdì ore 9.00-13.00 martedì e giovedì pomeriggio ore 15.30-18.00
cultura@comune.fabriano.it | www.comune.fabriano.it
FORM-Orchestra Filarmonica Marchigiana Tel. 071 206688 | info@filarmonicamarchigiana.com

